

Dato abierto. Un enfoque técnico.

Dato abierto Rioja

www.larioja.org/datoabierto

[Índice]

- Fases de implantación
- Infraestructura tecnológica
- Mejoras futuras

Fases de implantación

- Fases de implantación
 - Infraestructura tecnológica
 - Mejoras futuras
- Cuestiones
 - ¿Cómo abordar un proyecto OpenData en la administración?
 - ¿Es suficiente contar con la tecnología adecuada?

Fases de implantación. Pasos básicos del proceso

Quién

- Identificar al responsable de la información: autorización y participación

Qué

- Identificar la información de interés. Modelo de datos

Cómo

- Establecer el mecanismo de Extracción-Transformación y Carga (ETL)

Cuándo

- Definir la frecuencia de actualización de los datos

PUBLICAR

- Publicación de los datos para su acceso público en diferentes formatos

Fases de implantación. Pasos básicos del proceso

Quién

- Identificar al responsable de la información: autorización y participación

- El órgano administrativo responsable de los datos debe dar su autorización
- Es imprescindible su participación en el proyecto

Fases de implantación. Pasos básicos del proceso

Qué

- Identificar la información de interés. Modelo de datos

- Debe especificarse el modelo de datos que se quiere obtener
- El responsable de los datos ayuda a identificar las fuentes de datos

Fases de implantación. Pasos básicos del proceso

Cómo

- Establecer el mecanismo de Extracción-Transformación y Carga (ETL)
 - Realizado por la figura del Integrador: técnico informático que implementa el proceso ETL
 - Nos centraremos en las herramientas necesarias para:
 - Extraer la información de las fuentes de datos
 - Definir la transformación de los datos para obtener el modelo resultante definido
 - Cargar los datos obtenidos para su publicación en diferentes formatos
 - En algunos casos los datos ya están disponibles (no hay ETL) y se publican directamente, mediante enlace o copia

Fases de implantación. Pasos básicos del proceso

Cuándo

- Definir la frecuencia de actualización de los datos

- El proceso de Extracción – Transformación – Carga no se realiza continuamente
- Ha de definirse una frecuencia de actualización dependiente de la frecuencia con la que cambian las fuentes de datos (ej. Diario, semanal, trimestral, anual...)
- El proceso de actualización suele ser automático pero también se permite la actualización manual

Fases de implantación. Pasos básicos del proceso

- Publicación de los datos para su acceso público en diferentes formatos

- ¿Cómo se publica?
 - La información se puede publicar en cualquier formato aunque son preferidos los formatos abiertos estandarizados (xml, csv, json...) que pueden actuar a su vez como origen de datos.
 - Se agrupan por Categorías para facilitar su localización
 - Se les asocia un tipos de licencia (ej. Creative commons)
- La publicación es realizada en un único punto y coordinada por el Responsable de publicación web

Portal de acceso a Datos abiertos

Redes Sociales       

[Inicio](#) | [Fecha y Hora Sede](#) | [Contactar](#) | [Suscripciones](#) | [Empleados](#) | [BOR](#) | [Acceso restringido](#) | [Direcciones útiles](#)

larioja.org
El Gobierno de La Rioja en Internet

Buscar [Búsqueda avanzada](#)

Dato Abierto Rioja

- ¿Qué es ?
- Normativa
- Términos de uso
- Buenas prácticas
- Contacta con nosotros
- Preguntas frecuentes
- Concurso Dato abierto Rioja

Consulta Por

- Destacados
- Más Utilizados
- Novedades
- Tipos de Datos
- Formatos
- Temas
- Palabras clave

Búsqueda avanzada

- Combina los distintos filtros

Catálogo de servicios

- Descarga datos disponibles [RDF]
- Índice de todos los conjuntos datos

La Comunidad

- El Presidente
- El Gobierno
- Oficina electrónica

Dato Abierto Rioja

¿Qué es dato abierto Rioja?

Terminos de uso

Buenas prácticas

Contacta con nosotros

Destacados

- Nomenclátor de La Rioja. Población de municipios, entidades y núcleos de población por sexo.
- Valor de exportaciones e importaciones por actividad de la empresa según CNAE09.
- Ocupados por sector de actividad según la Encuesta de Población Activa (EPA)

[Ver todos >](#)

Novedades

- Condenados por edad y nacionalidad, desde 2013
- Registro de Industrias Agroalimentarias (RIA)

[Ver todos >](#)

Preguntas frecuentes

Catálogo de servicios

Búsqueda avanzada

TRANSPARENCIA

[Infraestructura tecnológica]

- Fases de implantación
- **Infraestructura tecnológica**
- Mejoras futuras

■ Cuestiones

- ¿Qué herramientas necesito?
- ¿Cuál es su coste?

Infraestructura tecnológica. Herramientas

- Básicamente dos:
 - **ETL**: permite la extracción, transformación y carga de los datos
 - **Aplicación de gestión**: centraliza la gestión por parte de los integradores y los responsables de los datos

Infraestructura tecnológica.

ETL

- Utilizamos “Pentaho Data Integration” (PDI) también conocida como Kettle
- Forma parte de la “suite” Pentaho:

Infraestructura tecnológica.

PDI (Kettle)

- El interfaz gráfico de Kettle se llama “spoon”:
- Entradas

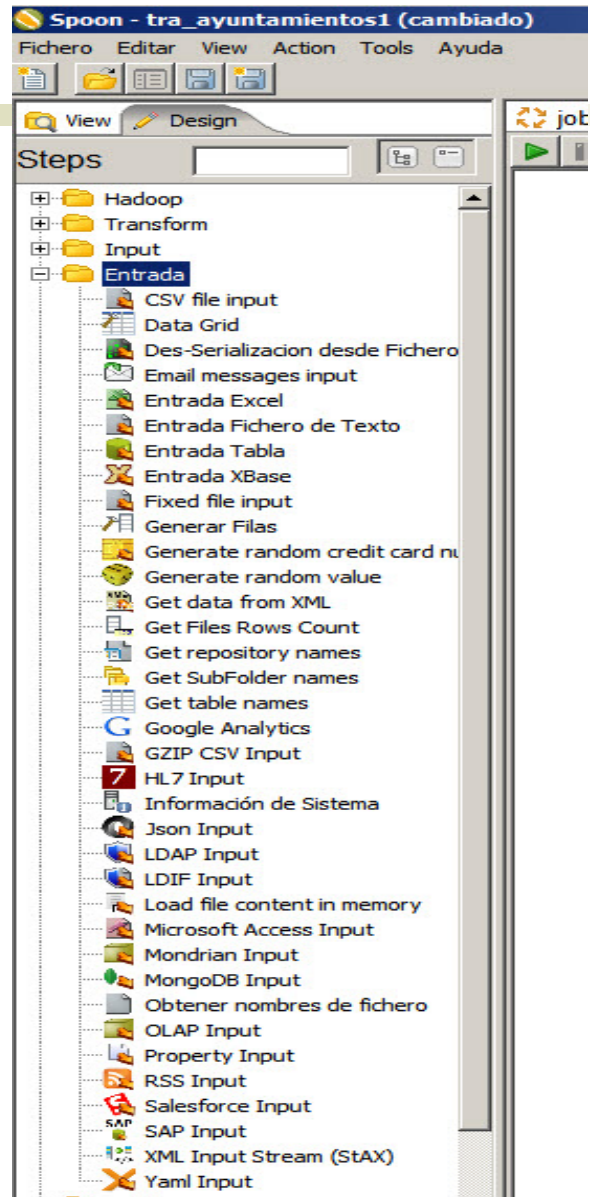

Infraestructura tecnológica.

PDI (Kettle)

- El interfaz gráfico de Kettle se llama “spoon”:
- Transformaciones

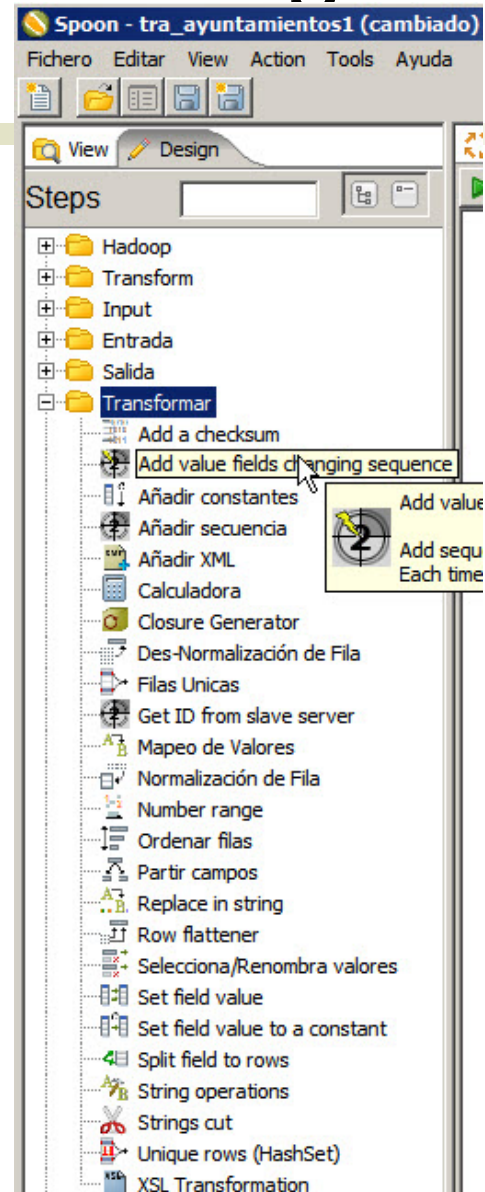

Infraestructura tecnológica.

PDI (Kettle)

- El interfaz gráfico de Kettle se llama “spoon”:
- Salidas

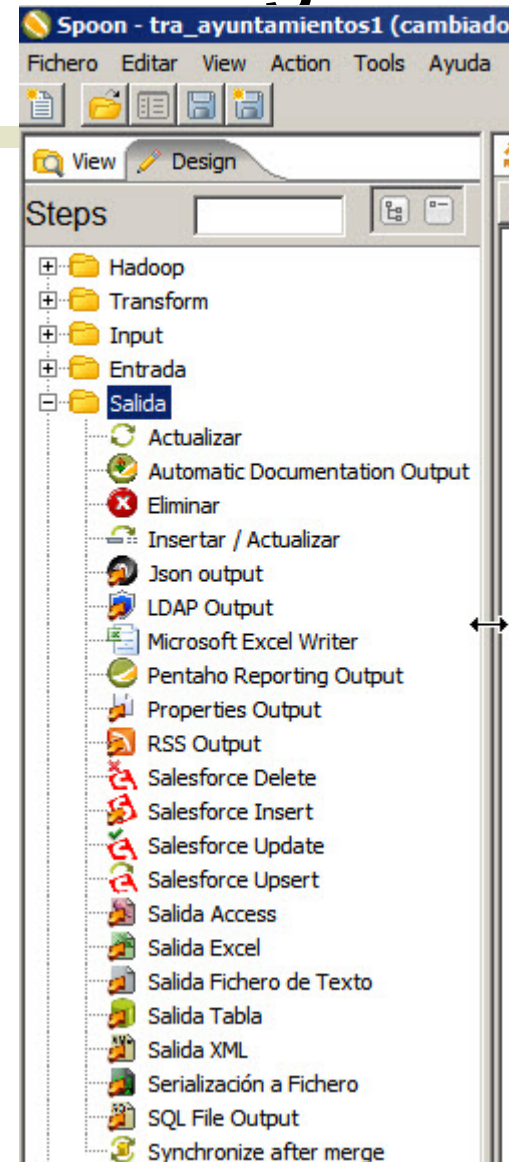

Infraestructura tecnológica. PDI (Kettle)

- Ej. Mapeo de valores

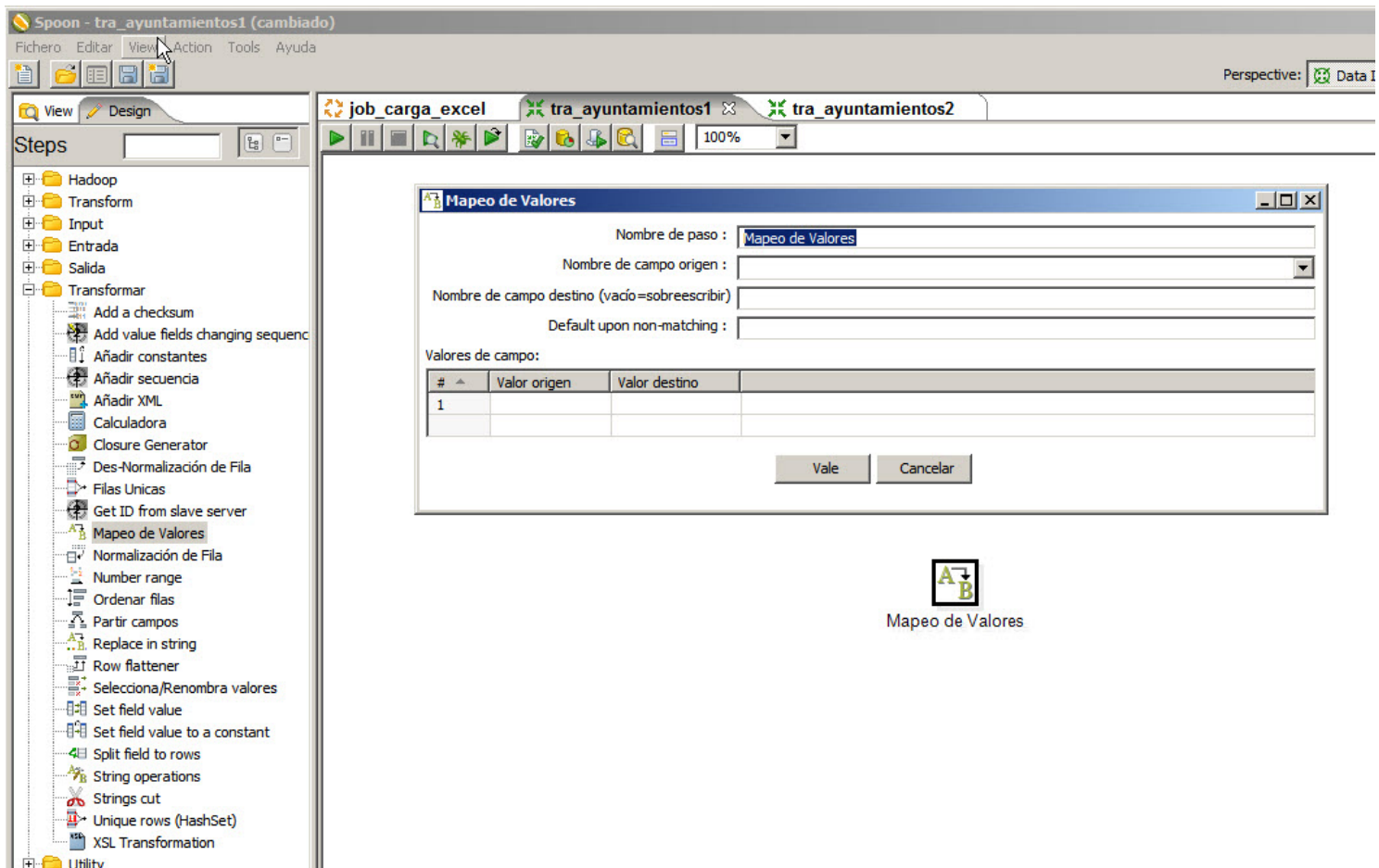

- Nombre de paso: Mapeo de Valores
- Nombre de campo origen: (empty)
- Nombre de campo destino (vacío=sobreescribir): (empty)
- Default upon non-matching: (empty)

Below these fields is a table for 'Valores de campo':

#	Valor origen	Valor destino
1		

At the bottom of the dialog are 'Vale' and 'Cancelar' buttons. Below the dialog, a small icon representing the 'Mapeo de Valores' step is shown.

Infraestructura tecnológica.

PDI (Kettle)

- Se define el proceso gráficamente: mediante trabajos (Jobs) y transformaciones

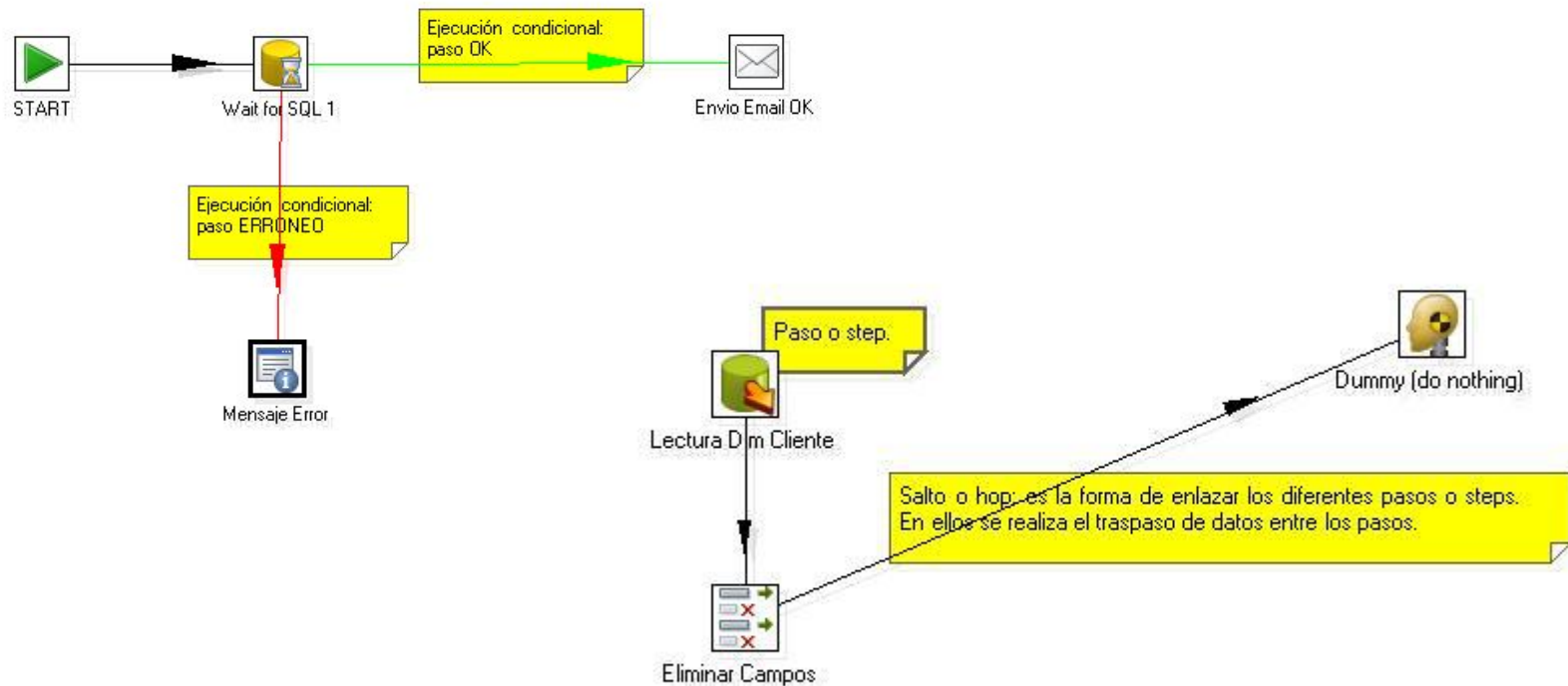

Infraestructura tecnológica. Aplicación de gestión

- Permite administrar toda la información relacionada con un conjunto de datos para su publicación
- Es utilizada por el responsable de la información, el integrador y el responsable de publicación

Infraestructura tecnológica. Aplicación de gestión

- Esquema de datos

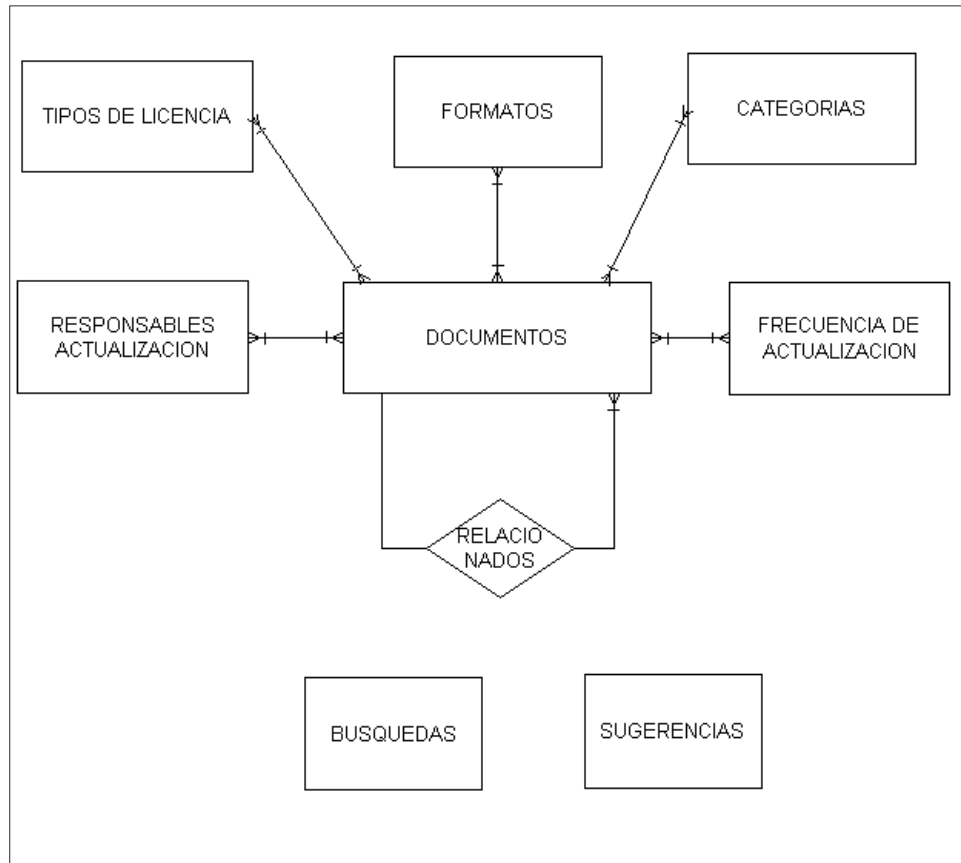

Infraestructura tecnológica. Aplicación de gestión

- Esquema de datos

Icono	Mini	Código	Denominación	Extensión	Icono
	XLS	01	XLS (Excel)	xls	xls.png
	XML	02	XML	xml	xml.png
	CSV	03	CSV	csv	csv.png
	JSON	04	JSON	json	json.png
	HTML	05	HTML	html	html.png
	RDF	06	RDF	rdf	rdf.png
	DWG	07	DWG	dwg	dwg.png
	JPG	08	JPG-JGW	jpg-jgw	jpg.png
	ECW	09	ECW	ecw	ecw.png

Infraestructura tecnológica. Aplicación de gestión

○ Resultado

Redes Sociales

Inicio | Fecha y Hora Sede | Contactar | Suscripciones | Empleados | BOR | Acceso restringido | Direcciones útiles

larioja.org
El Gobierno de La Rioja en Internet

#¡TOCARÁS EL CIELO!

La Comunidad
El Presidente
El Gobierno
Oficina electrónica

valdezcaray

Buscar Búsqueda avanzada

Dato abierto Rioja

- ¿Qué es ?
- Normativa
- Términos de uso
- Buenas prácticas
- Contacta con nosotros
- Preguntas frecuentes
- Concurso Dato abierto Rioja

Consulta Por

- Destacados
- Más Utilizados
- Novedades
- Tipos de Datos
- Formatos
- Temas
- Palabras clave

Búsqueda avanzada

- Combina los distintos filtros

Catálogo de servicios

Inicio

Dato Abierto Rioja

Estaciones agroclimáticas

Las estaciones forman parte del Sistema de Información Agroclimática de La Rioja (SIAR). Comprende una red de estaciones agrometeorológicas distribuidas por la superficie agraria de La Rioja con el objetivo de ayudar a los agricultores para conseguir un uso eficiente y racional de los medios de producción de los cultivos.

- Tipo de dato:** Meteorológicos
- Tema:** Medio rural
- Tags:** Clima, Temperaturas, Estaciones meteorológicas, Agricultura
- Fecha de actualización de los datos:** 07-09-2016
- Ámbito territorial:** La Rioja
- Frecuencia de actualización:** Diaria
- Fuente:** Elaboración propia.
- Licencia:** Reconocimiento CC BY

Zona de descargas

Metadatos en formato RDF

[1,1 Mb] [3,6 Mb] [1,0 Mb] [2,2 Mb]

[Mejoras futuras]

- Fases de implantación
 - Infraestructura tecnológica
 - Mejoras futuras
-
- Acceso mediante servicios web
 - Incorporación de nuevas fuentes de datos

[Gracias por su atención]

- ¿Dudas?
- ¿Sugerencias?

- Contacto: erpriego@larioja.org